

Ecoturismo en San Ignacio

Conocer el Bosque de Neblina



El bosque de neblina 'Chinchiquilla'

El Bosque Chinchiquilla:

En el distrito de San Ignacio, cerca de 85 % de las áreas boscosas fueron destruidos por uso de agricultura migratoria. Unas de las pocas áreas boscosas que aún se encuentra ahí es el Bosque Chinchiquilla, alrededor del cerro del mismo nombre, el punto mas alto de la región (2720 msnm).



Vista desde el cerro Chinchiquilla

La parte alta del bosque Chinchiquilla



El bosque Chinchiquilla es un Bosque de Neblina: el cerro y la cordillera de la cual forma parte constituyen una barrera orográfica que condensa - con la ayuda de la espesa vegetación boscosa - corrientes de aire húmedos provenientes de la cuenca amazónica baja. Esto resulta en la muy frecuente presencia de neblina en el bosque.

Visitar el Bosque:



Catarata en el bosque Chinchiquilla

Desde San Ignacio es posible visitar el bosque Chinchiquilla en un día. El caserío Nueve de Octubre se ubica en el camino de San Ignacio a Chirinos, a veinte kilómetros (una hora) de la ciudad. A una hora y media caminando del caserío se puede visitar el bosque de neblina por un recorrido ecoturístico, acompañado por un guía. Se puede apreciar el bosque mismo, con su fauna diversa, cataratas y vistas hermosas sobre la región (ej. la ciudad de San Ignacio o el Santuario Nacional Tabaconas Namballe). También es un área muy interesante para aviturismo, con la presencia del emblemático gallito de las rocas.

La comunidad de Nueve de Octubre y el Bosque:

En el caserío Nueve de Octubre, la comunidad esta haciendo esfuerzos para proteger el bosque. Su Guardabosque conoce muy bien el ámbito y su flora y fauna y está a cargo de asegurar que la gente cuide bien al medio ambiente en la cuenca del caserío.

Como llegar (ver mapa):

En auto o en moto: 45 min - 1 hora. Siga el Camino San Ignacio - Chirinos hasta el Kilómetro 19, pasando por: Chililique, Nuevo Amanecer, Calabazo y Alto Tambillo. Taxis parten de San Ignacio entre las 5 y las 7 de la mañana. El último taxi vuelve de Nueve de Octubre a las 5 de la tarde.



Puente peatonal 'El Romerillo'



El Caserío Nueve de Octubre



Romerillo en el parque

Trayectos en el bosque Chinchiquilla

Desde Nueve de Octubre (1400 msnm) parte un camino que sigue el valle, dando acceso a las chacras e invernadas en la cuenca. Desde una altura de 2000 msnm este camino entra en bosque continuo. Se puede elegir entre dos trayectos (ver mapa): uno para visitar el bosque de neblina, otro para subir hasta el cerro Chinchiquilla, donde se puede apreciar una vista espectacular sobre la región. Los trayectos pasan algunas cataratas hermosas y en varios sitios hay miradores.

Mapa de Trayectos

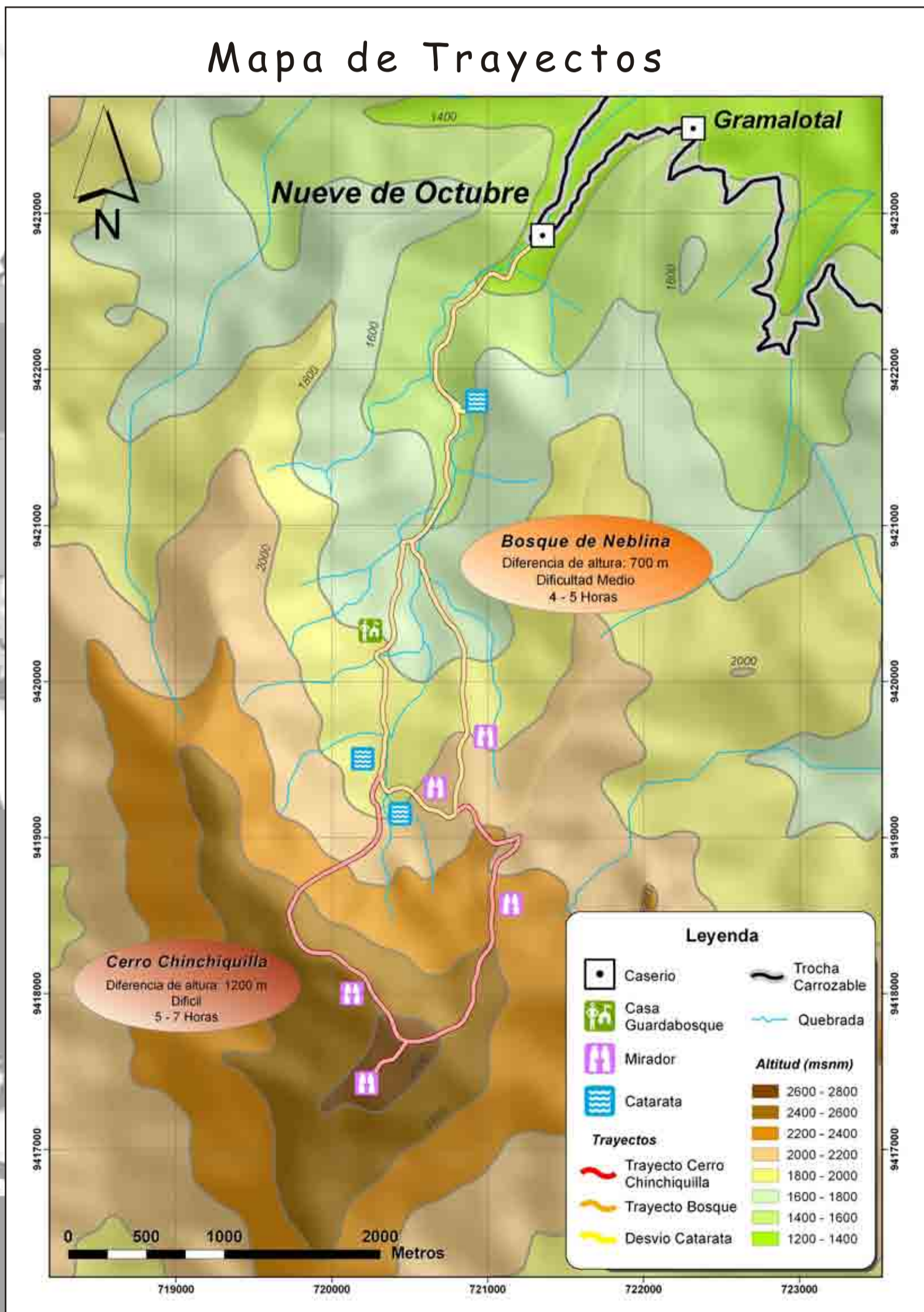

Tipos de Bosque

En el bosque Chinchiquilla se puede encontrar las formaciones vegetales de Bosque Montano Bajo, Bosque Montano Alto y Bosque Subalpino (Clasificación de Bussmann, 2001).

Bajo de los 2000 msnm la vegetación primaria ha sufrido tanto de deforestación debido a actividades humanas que ya no se puede hablar de un verdadero bosque: la apertura de chacras, mayormente para el cultivo de café; invernadas para ganadería; la tala, cuando se corta árboles con madera de alta calidad que luego es utilizada en la construcción o para muebles.



El Bosque Montano Bajo se encuentra entre 1800-2150 msnm. Alcanza los 20-35 m de alto, con 2-3 estratos, con muchas especies y pocos ejemplares de cada especie. La estrata superior es dominada por Romerillos.

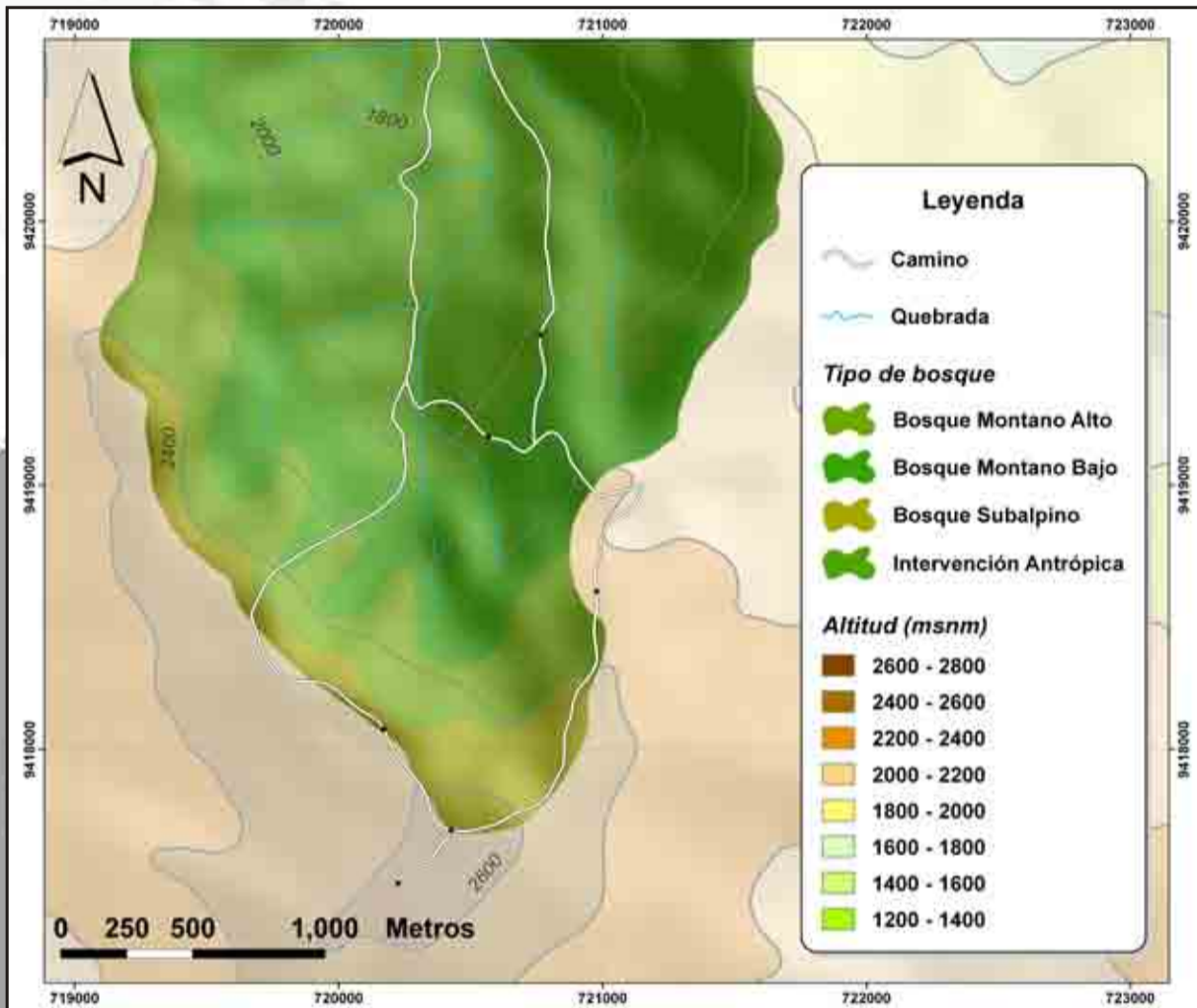

El Bosque Montano Alto se encuentra entre 2100 y 2650 msnm. Consiste en pequeños árboles (5-10 m) con fustes torcidos y cubiertos por líquenes bajo el cual se encuentra un estrato muy diverso de arbustos y arbolitos.



El Bosque Subalpino es la vegetación boscosa en las zonas más altas y se parece a la Jalca de Bolivia. Es más un estrato arbustivo impenetrable que un verdadero bosque. Las copas de las especies dominantes forman un dosel muy denso, permitiendo sólo muy poca luz al llegar al suelo. La ocurrencia de neblina es casi constante.

Importancia del bosque

Como recurso hídrico:

El área tiene una gran importancia para la conservación de los recursos hídricos de la zona. El bosque es primordial para la regulación del flujo del agua en la zona y es zona de captación del agua para diferentes caserios cercanos y para la ciudad de San Ignacio misma.



Para la conservación de flora y fauna:

Los bosques de neblina cuentan con una riqueza de especies espectacular, tanto de flora (Romerillos, orquídeas, epifitas,...) como fauna (el oso de anteojos, el oso hormiguero, el armadillo, el cachul, numerosas especies de murciélagos, gallito de las rocas, picaflores, mariposas,...). La protección del bosque - su hábitat - implica la conservación de la biodiversidad.



Estas zonas nunca o poca intervenidas muestran gran potencial para la creación de un corredor ecológico con el Santuario Nacional Tabaconas Namballe. Tal corredor ampliaría el hábitat de los mamíferos grandes y así aseguraría una mejor protección de estas especies emblemáticas.



Como ámbito para investigación científica:

Como unas de las pocas áreas que cuentan con la vegetación original, el bosque Chinchiquilla es muy interesante para hacer estudios biológicos o ecológicos.

Para ecoturismo:

Finalmente, no se debe olvidar de que sobre todo los bosques de neblina son muy hermosos y aunque las fuertes pendientes no lo hagan fácil, valen la pena para visitar. Los impresionantes romerillos, la presencia de mamíferos grandes, o los gallitos de las rocas, el paisaje montañoso cubierto por densos bosques...todo esto hace del bosque Chinchiquilla un lugar muy atractivo para conocer.

Referencias:

Karst, S., Degen, T., 2007. Conservación y Manejo de Bosques de Protección. Cabecera de Microcuena. Informe Final. Pro-SNTN, San Ignacio.

Guerri, O. 2008. Infopaneles Bosque Chinchiquilla. Pro-SNTN

Mapeo:

Equipo SIG Pro-SNTN
Sistema de Coordenadas:
UTM WGS 1984, Zona 17S

Diseño:

Ing. Pieter Van de Sype,
Pro-SNTN
Por favor enviar observaciones o
correcciones a
pieter.vandesype@gmail.com

Una producción del Pro-SNTN:

Programa de apoyo al desarrollo sostenible de la zona de influencia del Santuario Nacional Tabaconas Namballe, San Ignacio, Cajamarca, Perú.

Director Nacional: Ing. Próspero Yance

Codirector Internacional: Dr. Joachim Puhe

www.sntabaconasnamballe.gob.pe/Pro-SNTN/principal.html



LA COOPERACIÓN BELGA
AL DESARROLLO



Pro-SNTN
Programa de Apoyo al Desarrollo Sostenible
de la Zona de Influencia del
Santuario Nacional Tabaconas Namballe
San Ignacio - Cajamarca

Capital Perú
Plan Binacional de Desarrollo
de la Región Fronteriza
Perú - Ecuador